

| | | |
|---|--|---|
|  | | PLANOS GU SIN ESCALA |
| TÍTULO DE PROYECTO | | ORIENTACIÓN  |
| PROYECTO BÁSICO DEL COMPLEJO AUDIOVISUAL Y TECNOLÓGICO DREAMLAND STUDIOS CANARIAS | | |
| PROMOTOR | | FECHA |
| DREAMLAND STUDIOS CANARIAS, S.L. C/ Fernando Guanterterme 171,35010 Las Palmas de Gran Canaria | | Marzo 2023 |
| LOCALIZACIÓN | | ESCALA |
| Cortijo San Ignacio,35026,Teide, Las Palmas | | FORMATO din A-1 1:125 |
| EQUIPO TÉCNICO | | |
| DREAMLAND STUDIOS CANARIAS, S.L. C/ Fernando Guanterterme 171,35010 Las Palmas de Gran Canaria | | din A-3 1:250 |
| TÍTULO DE PLANO | | Nº PLANO |
| C7 ANEXO WATERANK USOS Y DISTRIBUCIÓN PLANTA BAJA | | C7-AWT-PB-1 |

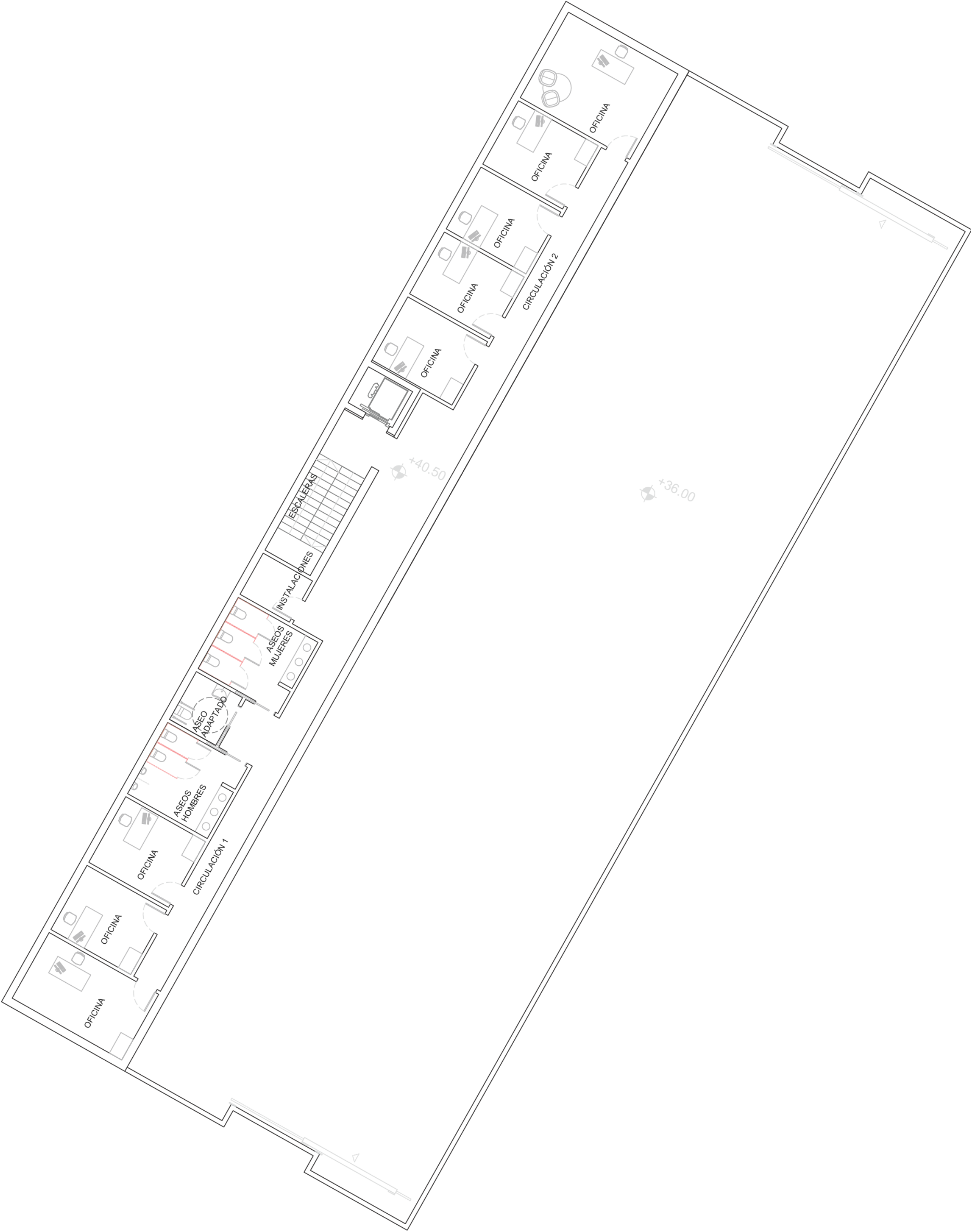

| TÍTULO DE PROYECTO | | PLANOS GUÍA SIN ESCALA |
|---|--|---------------------------|
| PROYECTO BÁSICO DEL COMPLEJO AUDIOVISUAL Y TECNOLÓGICO DREAMLAND STUDIOS CANARIAS | | ORIENTACIÓN |
| PROMOTOR | | FECHA |
| DREAMLAND STUDIOS CANARIAS, S.L. C/ Fernando Guanartermie 171,35010 Las Palmas de Gran Canaria | | Marzo 2023 |
| LOCALIZACIÓN | | ESCALA |
| Cortijo San Ignacio,35026,Telde, Las Palmas | | FORMATO |
| EQUIPO TÉCNICO | | din A-1 1:125 |
| DREAMLAND STUDIOS CANARIAS, S.L. C/ Fernando Guanartermie 171,35010 Las Palmas de Gran Canaria | | din A-3 1:250 |
| TÍTULO DE PLANO | | Nº PLANO |
| C7 ANEXO WATERTANK USOS Y DISTRIBUCIÓN PLANTA ENTREPANTA | | C7-AWT-P1-2 |

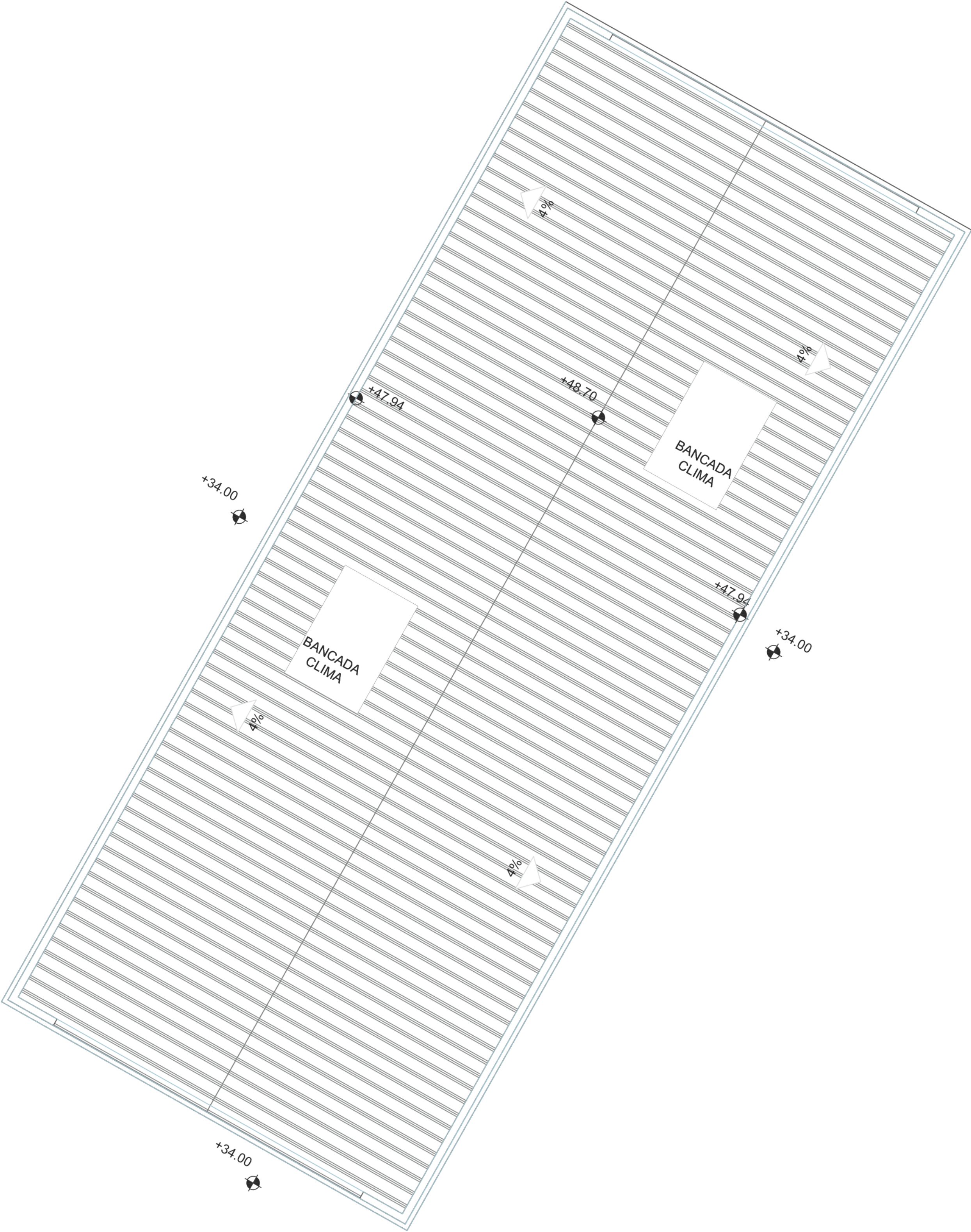

| | |
|--|---------------|
| PLANOS GUÍA SIN ESCALA | |
| TÍTULO DE PROYECTO | ORIENTACIÓN |
| PROYECTO BÁSICO DEL COMPLEJO AUDIOVISUAL Y TECNOLÓGICO DREAMLAND STUDIOS CANARIAS | |
| PROMOTOR | FECHA |
| DREAMLAND STUDIOS CANARIAS, S.L. C/ Fernando Guanarterme 171,35010 Las Palmas de Gran Canaria | Marzo 2023 |
| LOCALIZACIÓN | ESCALA |
| Cortijo San Ignacio,35026,Telde, Las Palmas | FORMATO |
| EQUIPO TÉCNICO | din A-1 1:125 |
| DREAMLAND STUDIOS CANARIAS, S.L. C/ Fernando Guanarterme 171,35010 Las Palmas de Gran Canaria | din A-3 1:250 |
| TÍTULO DE PLANO | Nº PLANO |
| C7 ANEXO WATERTANK USOS Y DISTRIBUCIÓN PLANTA CUBIERTA | C7-AWT-PC-3 |

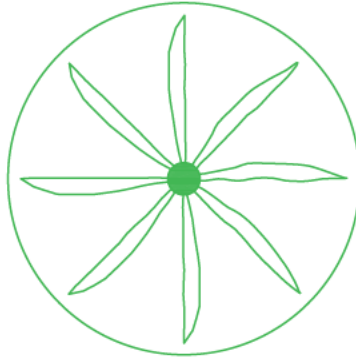
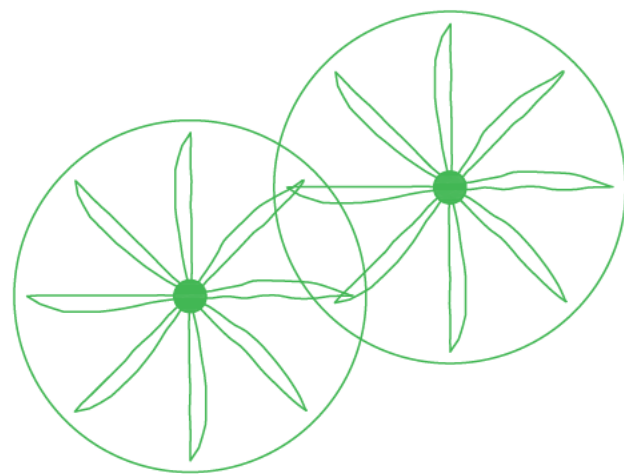
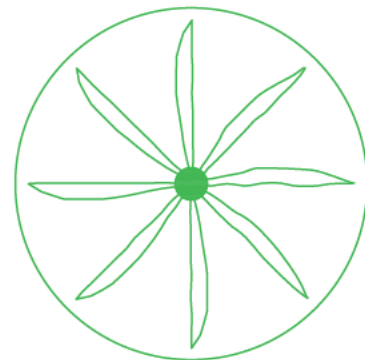

| | |
|--|---------------|
| PLANOS GUÍA SIN ESCALA | |
| TÍTULO DE PROYECTO | ORIENTACIÓN |
| PROYECTO BÁSICO DEL COMPLEJO AUDIOVISUAL Y TECNOLÓGICO DREAMLAND STUDIOS CANARIAS | |
| PROMOTOR | FECHA |
| DREAMLAND STUDIOS CANARIAS, S.L. C/ Fernando Guanarterme 171,35010 Las Palmas de Gran Canaria | Marzo 2023 |
| LOCALIZACIÓN | ESCALA |
| Cortijo San Ignacio,35026,Telde, Las Palmas | FORMATO |
| EQUIPO TÉCNICO | din A-1 1:125 |
| DREAMLAND STUDIOS CANARIAS, S.L. C/ Fernando Guanarterme 171,35010 Las Palmas de Gran Canaria | din A-3 1:250 |
| TÍTULO DE PLANO | Nº PLANO |
| C7 ANEXO WATERTANK COTAS Y SUPERFICIES PLANTA BAJA | C7-AWT-PB-4 |



PLANOS GUÍA
SIN ESCALA

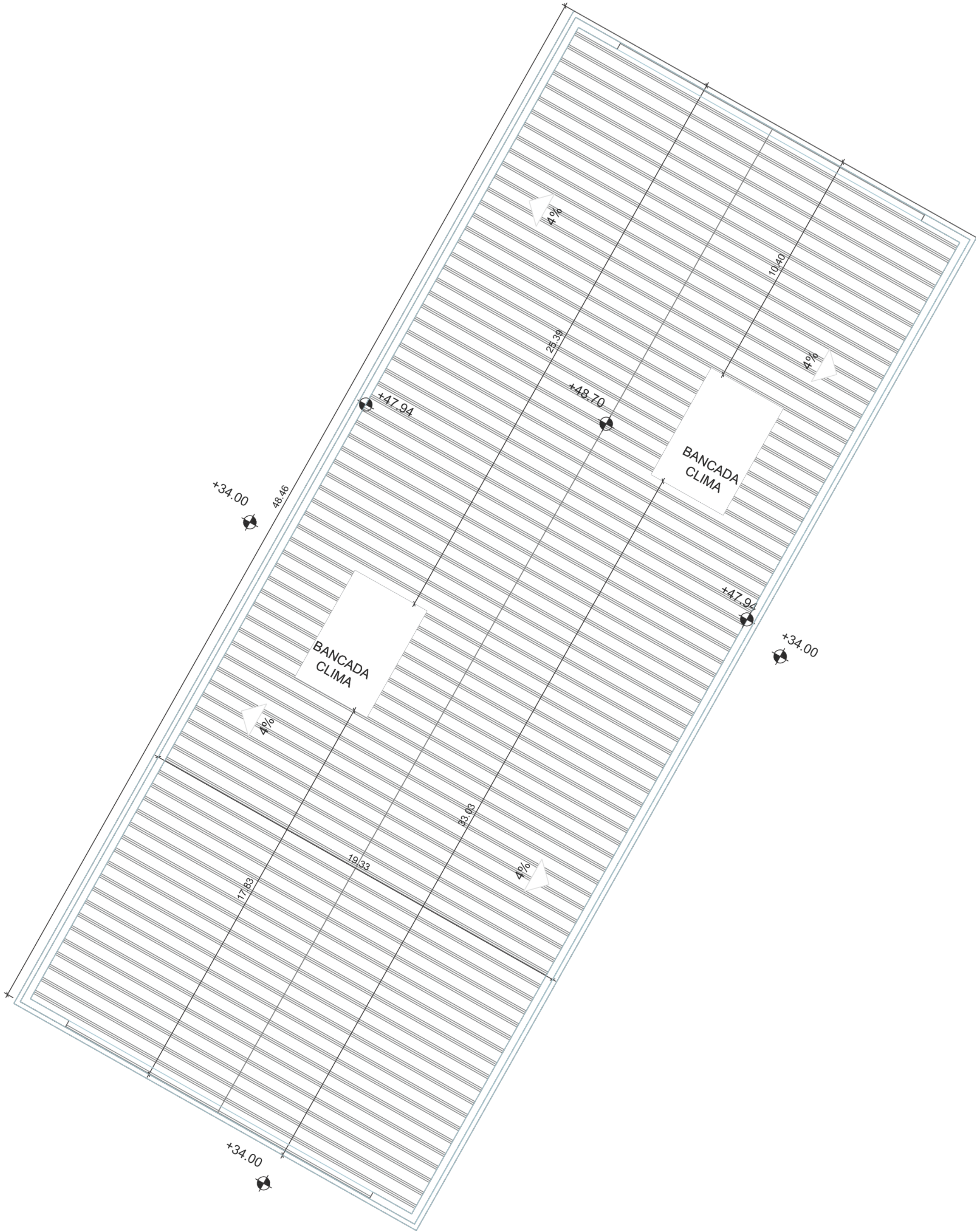

| | |
|--|---------------|
| PLANOS GUÍA SIN ESCALA | |
| TÍTULO DE PROYECTO | ORIENTACIÓN |
| PROYECTO BÁSICO DEL COMPLEJO AUDIOVISUAL Y TECNOLÓGICO DREAMLAND STUDIOS CANARIAS | |
| PROMOTOR | FECHA |
| DREAMLAND STUDIOS CANARIAS, S.L. C/ Fernando Guanartermi 171,35010 Las Palmas de Gran Canaria | Marzo 2023 |
| LOCALIZACIÓN | ESCALA |
| Cortijo San Ignacio,35026,Telde, Las Palmas | FORMATO |
| EQUIPO TÉCNICO | din A-1 1:125 |
| DREAMLAND STUDIOS CANARIAS, S.L. C/ Fernando Guanartermi 171,35010 Las Palmas de Gran Canaria | din A-3 1:250 |
| TÍTULO DE PLANO | Nº PLANO |
| C7 ANEXO WATERTANK COTAS Y SUPERFICIES PLANTA CUBIERTA | C7-AWT-PC-6 |

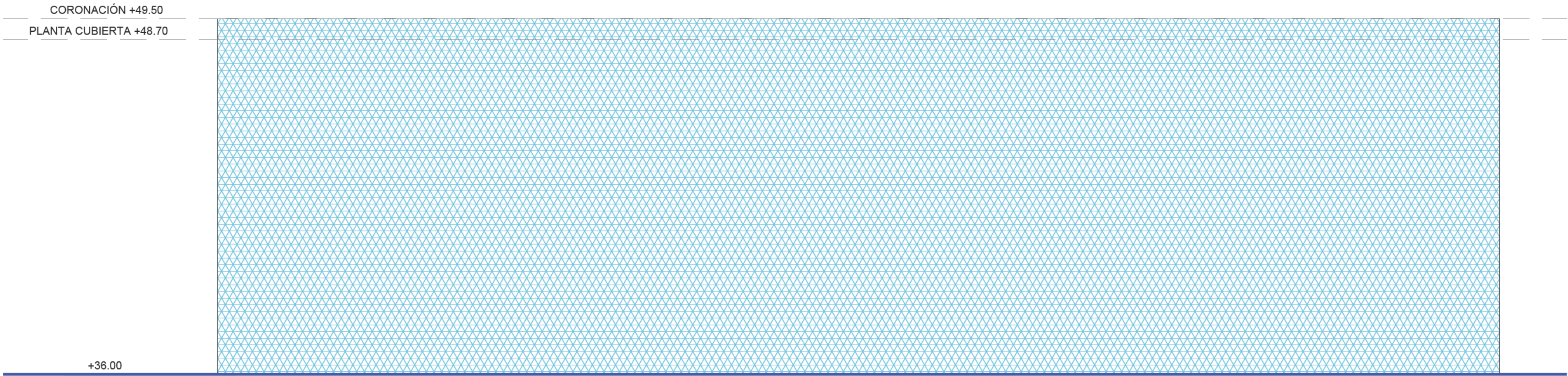
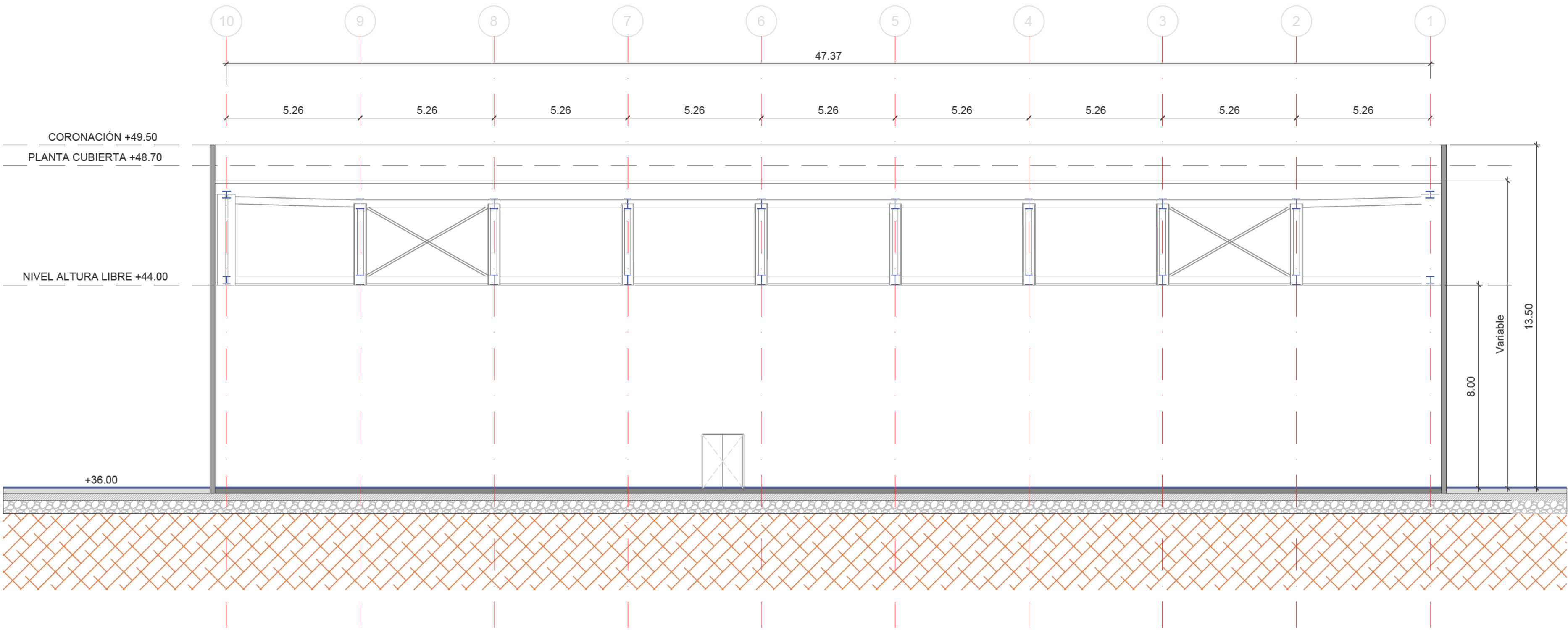

ALZADO 2

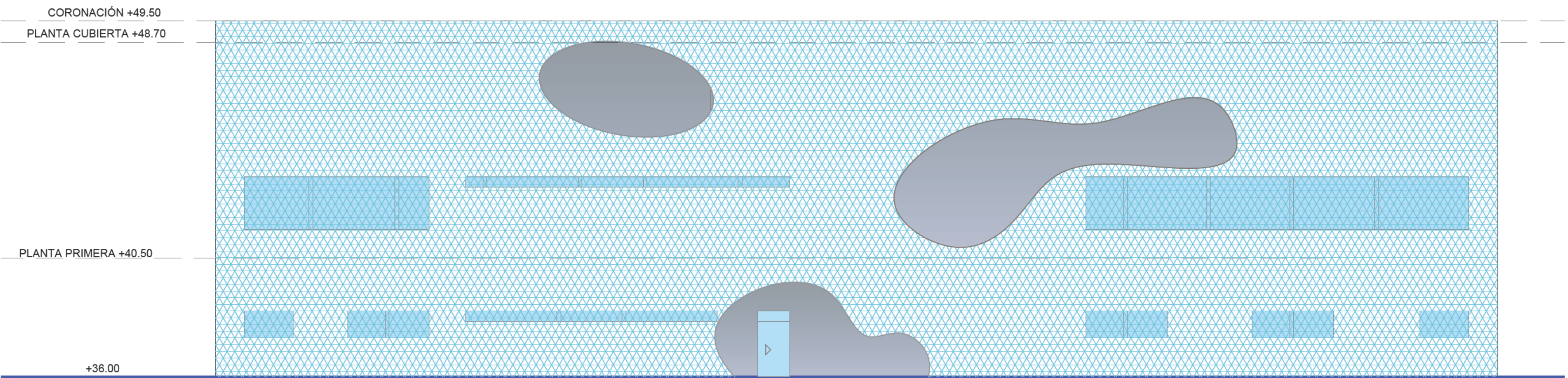

ALZADO 4

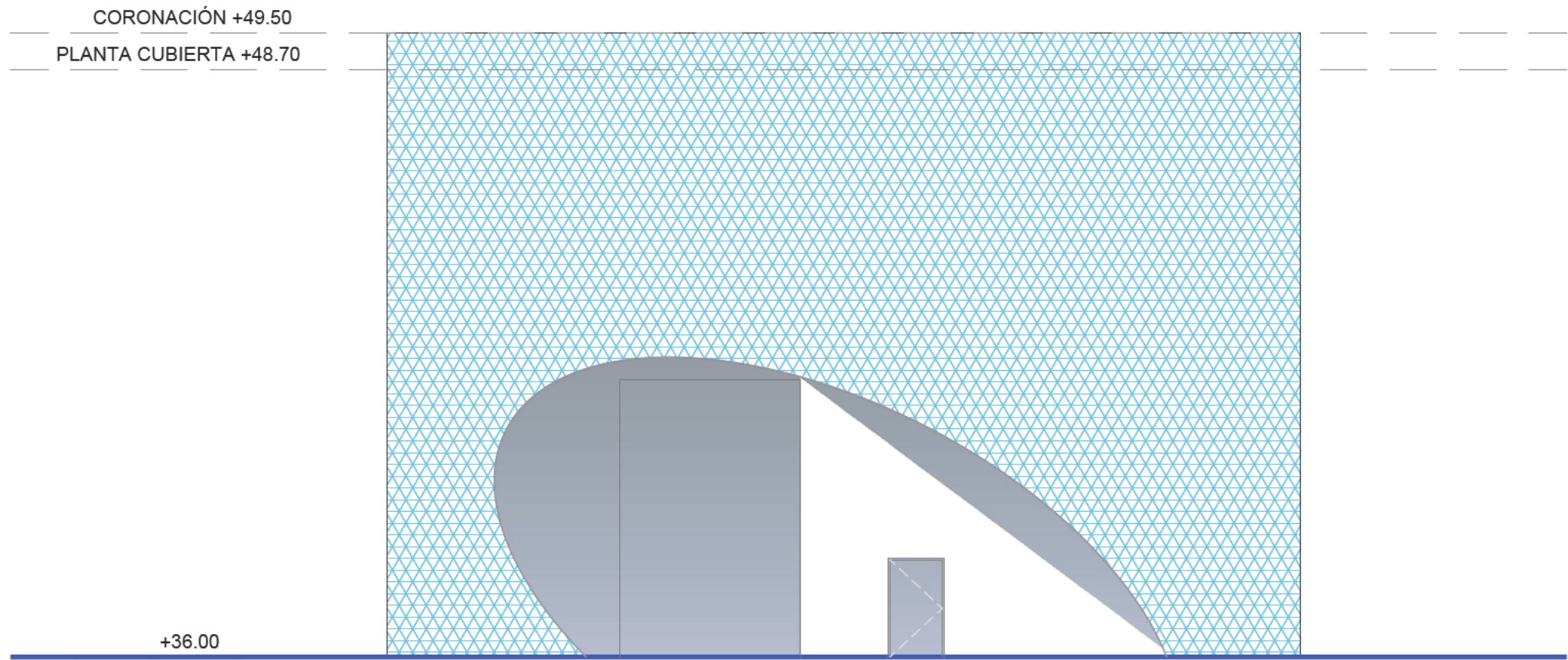
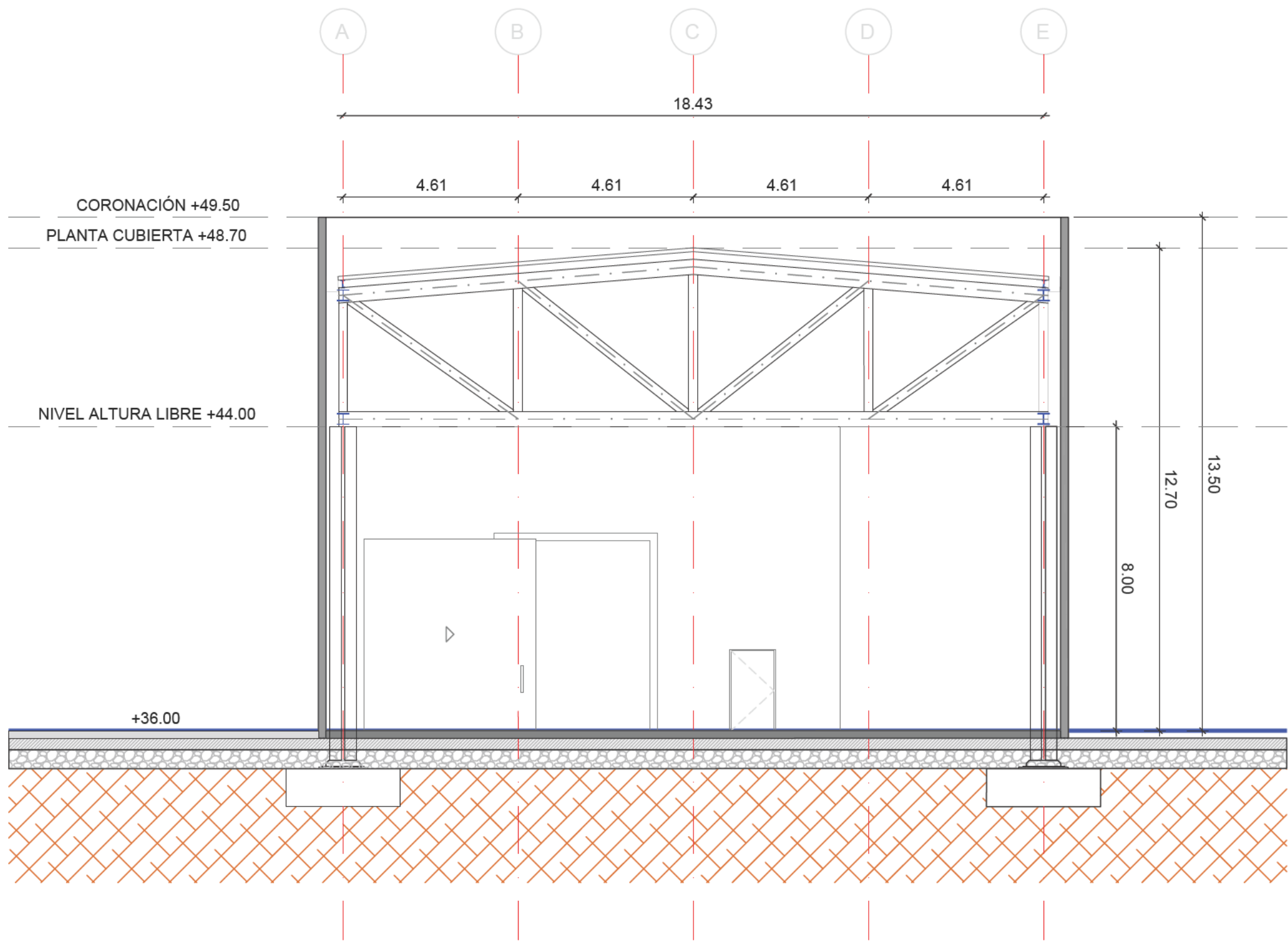

ALZADO 1

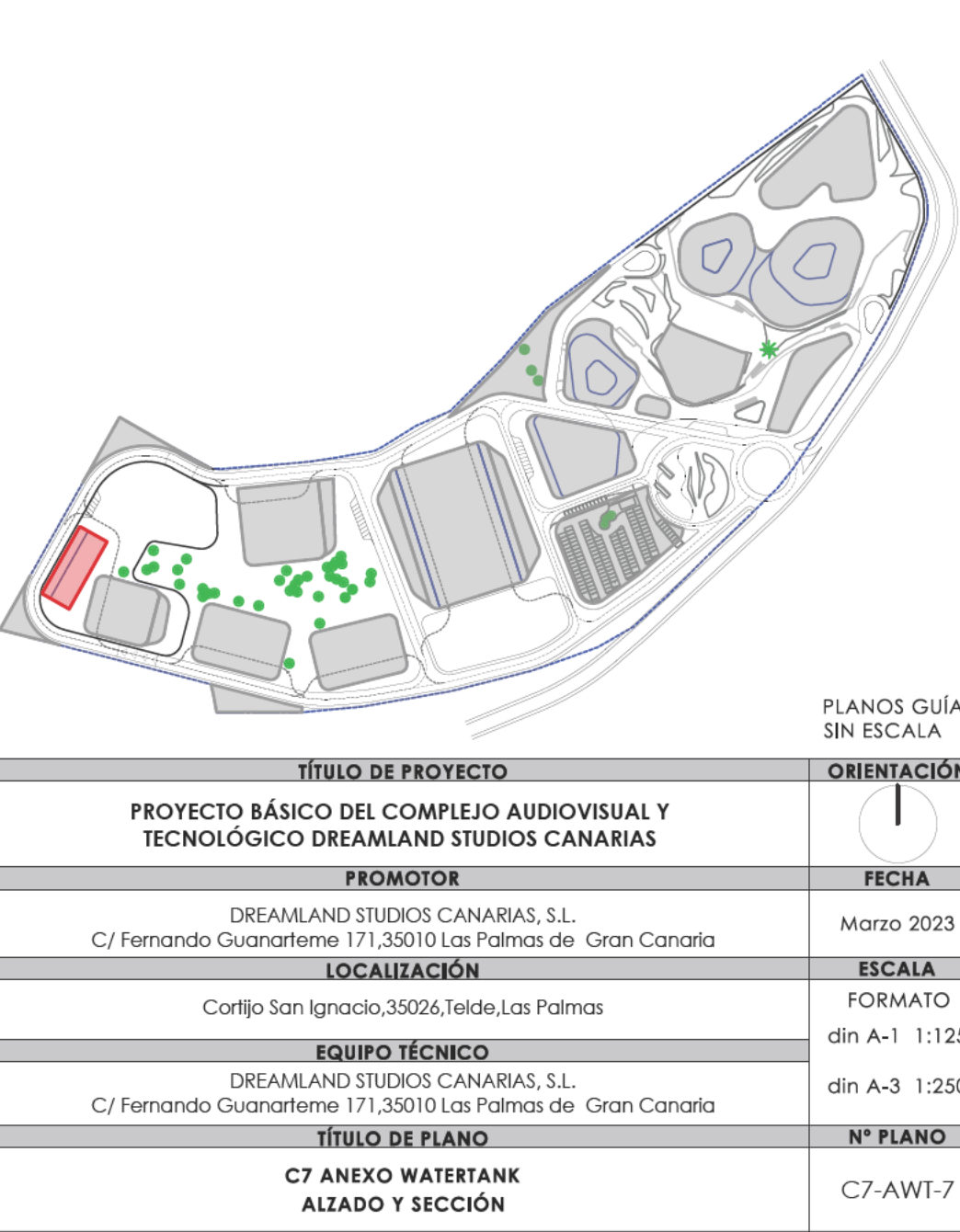
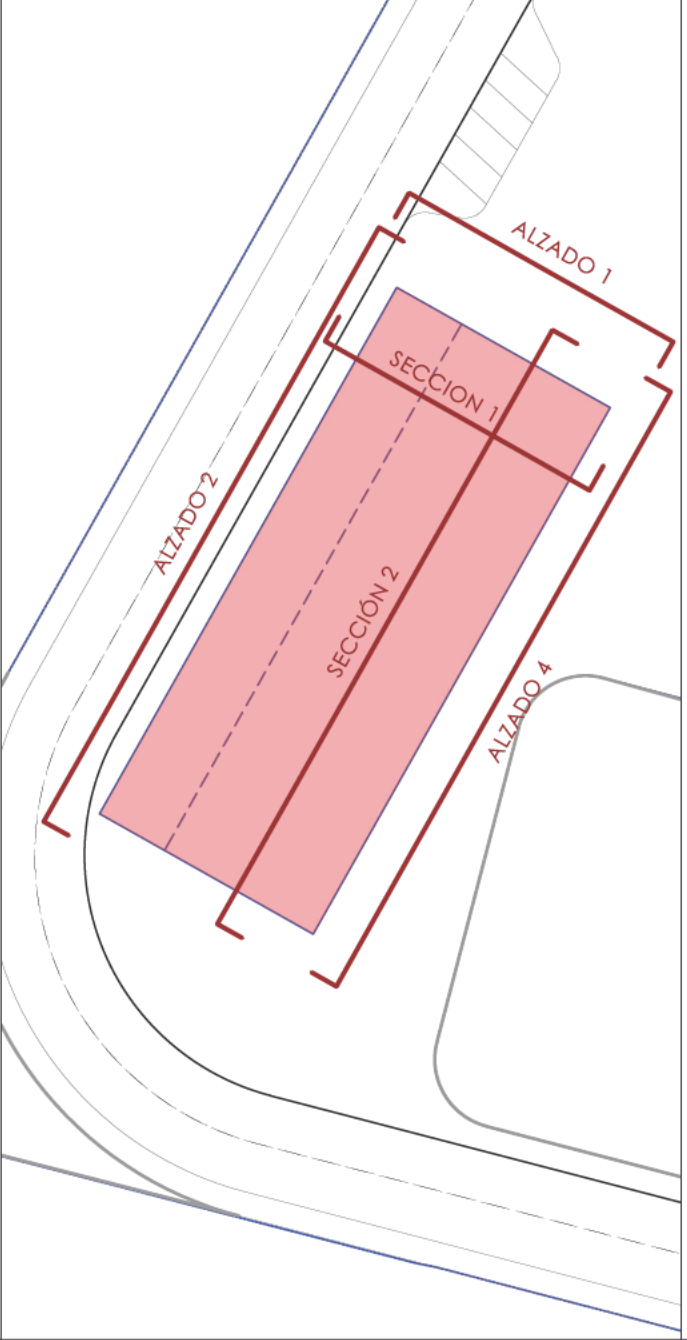

LEYENDA DE PCI-SECTORIZACIÓN

- SECTOR 1 - NAVE ESTUDIO 1.
RIESGO MEDIO 5 (RSCIEI) - SUP.ÚTIL 903,03 m²
- RECORRIDO DE EVACUACIÓN
- LÍMITE DE SECTORES
- DIRECCIÓN HACIA SALIDA
- SALIDA DE EMERGENCIA
- SALIDA
- EXTINTOR CO2
- EXTINTOR
- BOCA DE INCENDIO EQUIPADA
- PULSADOR DE ALARMA

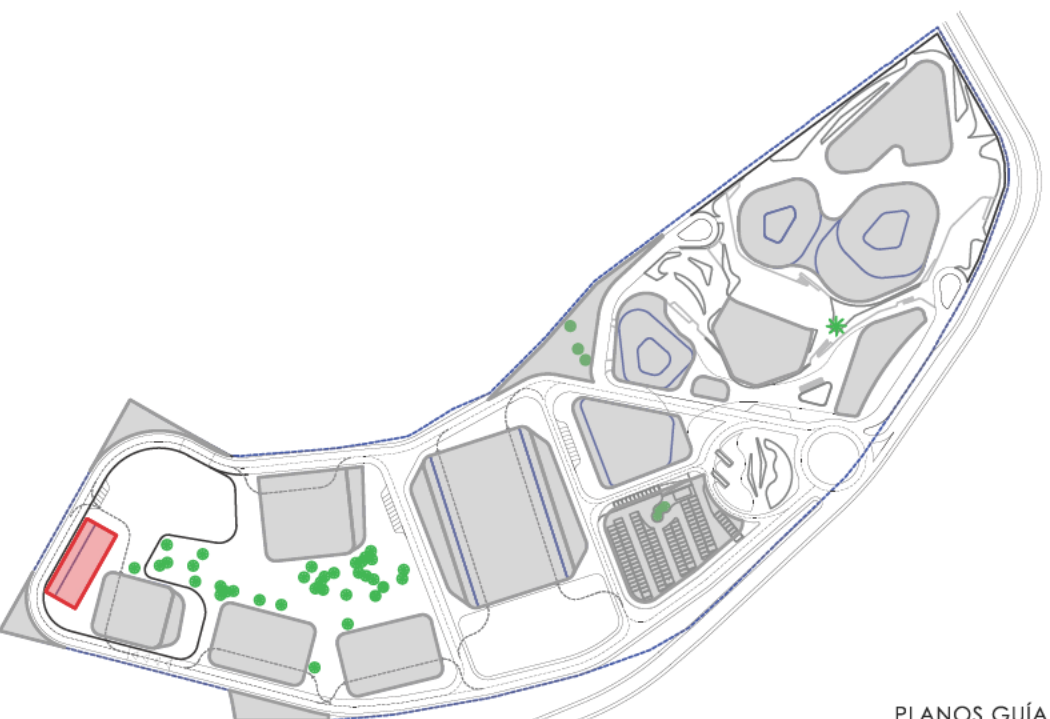
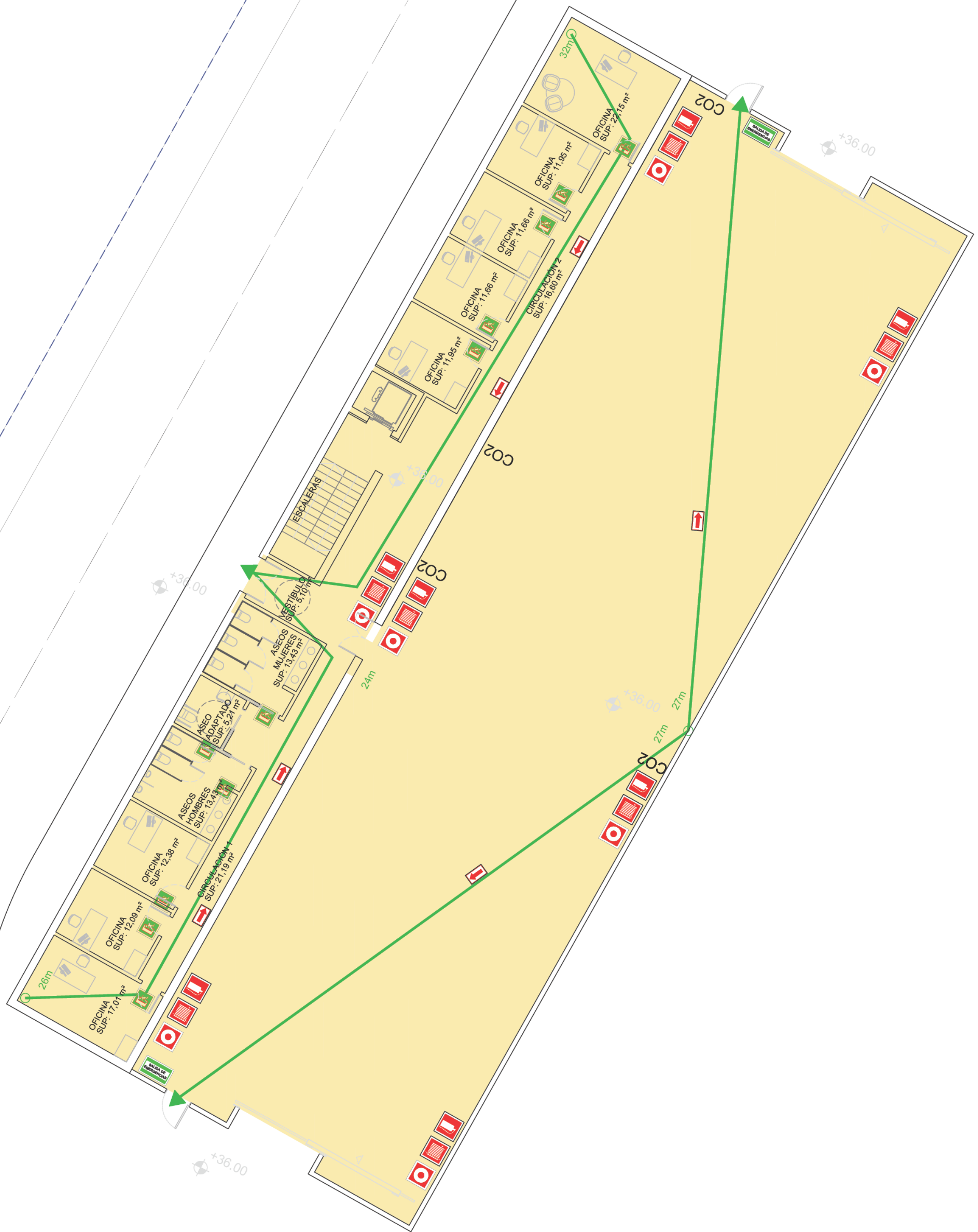

| | |
|--|---------------|
| PLANOS GUÍA SIN ESCALA | |
| TÍTULO DE PROYECTO | ORIENTACIÓN |
| PROYECTO BÁSICO DEL COMPLEJO AUDIOVISUAL Y TECNOLÓGICO DREAMLAND STUDIOS CANARIAS | |
| PROMOTOR | FECHA |
| DREAMLAND STUDIOS CANARIAS, S.L. C/ Fernando Guanarterme 171,35010 Las Palmas de Gran Canaria | Marzo 2023 |
| LOCALIZACIÓN | ESCALA |
| Cortijo San Ignacio,35026,Telde, Las Palmas | FORMATO |
| EQUIPO TÉCNICO | din A-1 1:125 |
| DREAMLAND STUDIOS CANARIAS, S.L. C/ Fernando Guanarterme 171,35010 Las Palmas de Gran Canaria | din A-3 1:250 |
| TÍTULO DE PLANO | Nº PLANO |
| C7 ANEXO WATERTANK SECTORIZACIÓN Y RECORRIDOS PLANTA BAJA | C7AWT-PB-8 |

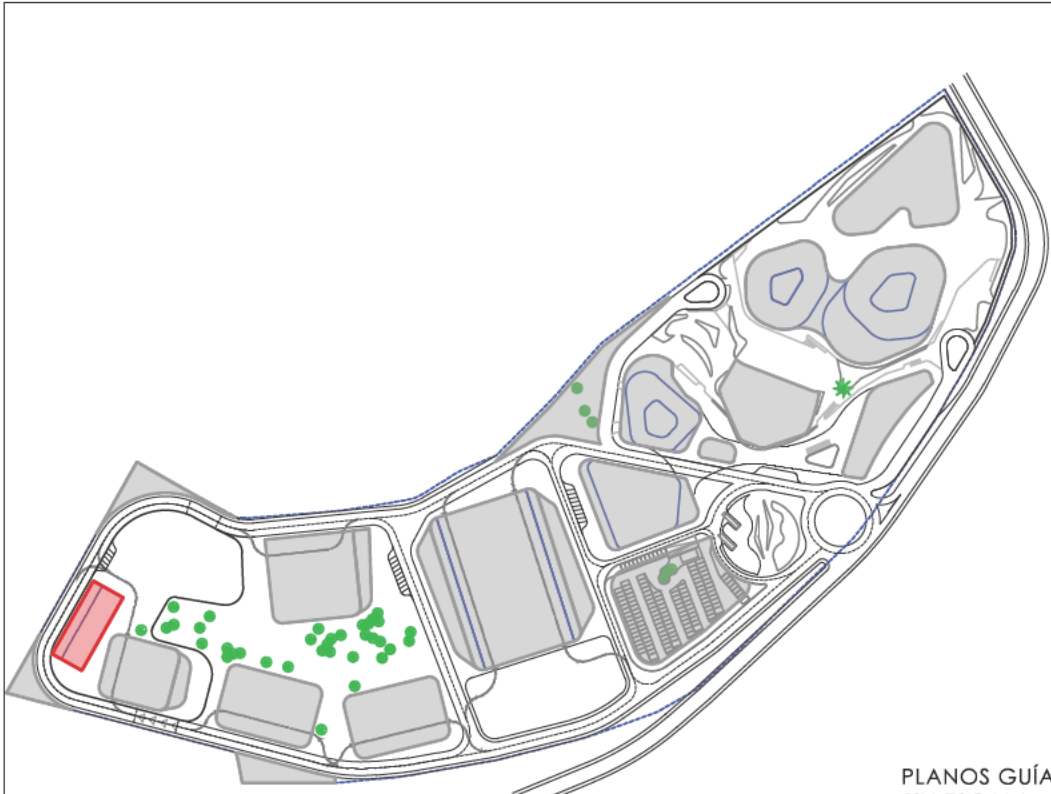
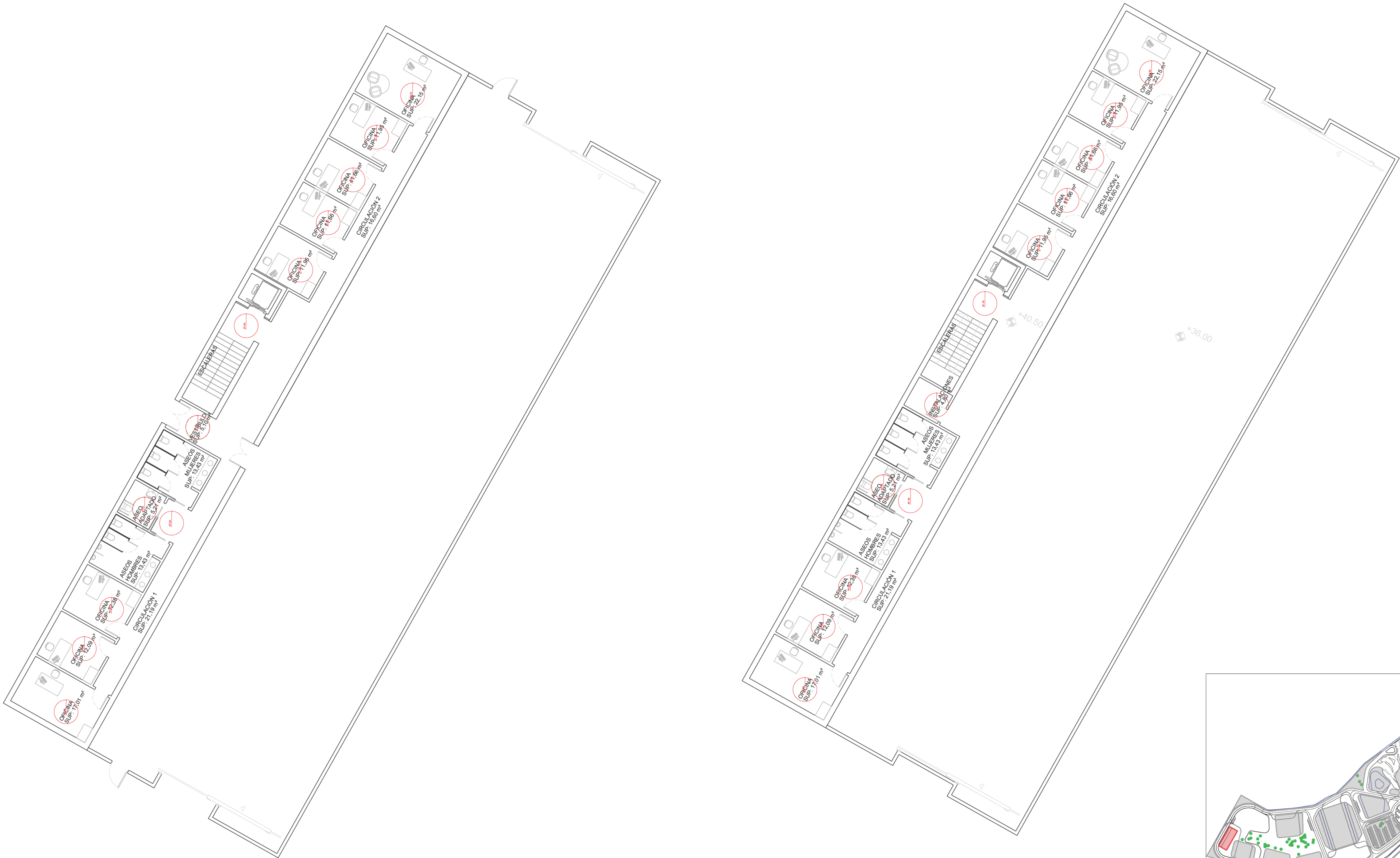

| PLANOS GUÍA SIN ESCALA | |
|--|---|
| TÍTULO DE PROYECTO | ORIENTACIÓN |
| PROYECTO BÁSICO DEL COMPLEJO AUDIOVISUAL Y TECNOLÓGICO DREAMLAND STUDIOS CANARIAS | |
| PROMOTOR | FECHA |
| DREAMLAND STUDIOS CANARIAS, S.L. C/ Fernando Guanartermo 171,35010 Las Palmas de Gran Canaria | Marzo 2023 |
| LOCALIZACIÓN | ESCALA |
| Cortijo San Ignacio,35026,Telde, Las Palmas | FORMATO din A-1 1:125 din A-3 1:250 |
| EQUIPO TÉCNICO | Nº PLANO |
| DREAMLAND STUDIOS CANARIAS, S.L. C/ Fernando Guanartermo 171,35010 Las Palmas de Gran Canaria | C7-AWT-PB-9 |
| TÍTULO DE PLANO | |
| C7 ANEXO WATER TANK JUSTIFICACIÓN ACCESIBILIDAD PLANTA BAJA-ENTREPLANTA | |

Este documento electrónico ha sido firmado con un certificado digital.

Fdo: JOSE ANTONIO NEWPORT MACHIN-

Información del Certificado digital:

Sujeto: JOSE ANTONIO NEWPORT

Emisor: AC Representación